

TRIBUNAL SUPERIOR DE JUSTICIA DEL ESTADO DE TLAXCALA
RFC: HTS680101G47
PÓLIZA No.: C04HHG0003

Póliza No.: C04HHG0003
Fecha: 15 ABR 2024
Cheque o Clave: TRANS 05836UY0051G
Beneficiario: 0006030
Nombre: GOMEZ SANCHEZ LEONCIO
Concepto: VIATICOS A COMNPROBAR PARA TRASLADO Y
ACOMPAÑAMIENTO DE MAGISTRADA PRESIDENTA
EL 16 DE ABRIL AL EDO. DE MEXICO
Fecha de Impresión: 22 ABR 2024

Cuenta Contable:	Nombre:	Debe:	Haber:
1) 1.1.2.3.1.13	DEUDORES DIVERSOS POR COBRAR A CORTO PLAZO GASTOS A COMPROBAR 2024 GASTOS POR COMPROBAR Fuente financ.: 1.01 RECURSOS FISCALES (ESTATALES) Ficha por cobrar: VAC-GOSL-PTSJ586 Deudor: 0006030 GOMEZ SANCHEZ LEONCIO	3,500.00	
2) 1.1.1.2.3.1.1	BANCOS/TESORERÍA 2016 BANCOS/ TESORERIA PARTICIPACIONES ESTATALES HSBC 4058024027 Fuente financ.: 1.01 RECURSOS FISCALES (ESTATALES)		3,500.00
		3,500.00	3,500.00

TRIBUNAL SUPERIOR DE JUSTICIA DEL ESTADO DE TLAXCALA
 RFC: HTS680101G47
 REQUISICIÓN No.: 04HHG00007

Requisición No.: 04HHG00007
 Fecha: 18 ABR 2024
 Solicitada por: 0004289
 Nombre: BAÑUELOS MENESES ANEL
 Concepto: GOMEZ SANCHEZ LEONCIO, VIATICOS A COMPRO
 BAR PARA TRASLADO Y ACOMPAÑAMIENTO DE LA
 PRESIDENTA A LA CDMX EL 16 DE ABRIL
 Fecha aprobación: 18 ABR 2024
 Aprobada por: 0004289
 Nombre: BAÑUELOS MENESES ANEL
 Contrato/Docto.: VAC-GOSL-PTSJ/633
 Acreedor: 0006030
 Nombre: GOMEZ SANCHEZ LEONCIO
 Comentarios: GASTOS A COMPROBAR

COG:	Nombre:	Cantidad:
3751	VIÁTICOS EN EL PAÍS	1,143.00
	VIÁTICOS EN EL PAÍS	
	Fuente: 1.01	
	RECURSOS FISCALES (ESTATALES)	
	Unidad: 3045	
	PRESIDENCIA	
	Obra/acción:	
	Concepto:	
	Programa: 2024	
	MEJORA DE LA EFICIENCIA EN LA	
	IMPARTICIÓN DE JUSTICIA, MEDIANTE EL	
	FORTALECIMIENTO DE LA INFRAESTRUC	
	Componente: 03	
	FUNCIÓN JURISDICCIONAL DEL TRIBUNAL	
	SUPERIOR DE JUSTICIA DEL ESTADO DE	
	TLAXCALA APOYADA POR DIVERSAS	
	Actividad: 01	
	ATENCIÓN Y SEGUIMIENTO EN TIEMPO DE LOS	
	ACUERDOS DE PRESIDENCIA DESARROLLADOS	
	Función: 121	
	GOBIERNO	
	JUSTICIA	
	IMPARTICIÓN DE JUSTICIA	
		1,143.00

Póliza Presupuestal:04HHG00007

Cuenta Presup:	Nombre:	Debe:	Haber:
8.2.2.1	PRESUPUESTO DE EGRESOS POR EJERCER		1,143.00
8.2.4.1	PRESUPUESTO DE EGRESOS COMPROMETIDO	1,143.00	
		1,143.00	1,143.00

TRIBUNAL SUPERIOR DE JUSTICIA DEL ESTADO DE TLAXCALA
RFC: HTS680101G47
REQUISICIÓN No.: 04HHG00007

Cuenta Presup.: Nombre: Debe: Haber:

=====

Firma de quien requiere

Firma de quien autoriza

TRIBUNAL SUPERIOR DE JUSTICIA DEL ESTADO DE TLAXCALA
RFC: HTS680101G47
PÓLIZA No.: D04HHG0007

Póliza No.: D04HHG0007
Fecha: 18 ABR 2024
Requisición No.: 04HHG00007
Concepto: GOMEZ SANCHEZ LEONCIO, VIATICOS A COMPRO
BAR PARA TRASLADO Y ACOMPAÑAMIENTO DE LA
PRESIDENTA A LA CDMX EL 16 DE ABRIL
Fecha de Impresión: 06 MAY 2024

Cuenta Contable:	Nombre:	Debe:	Haber:
1) 5.1.3.7.5	SERVICIOS DE TRASLADO Y VIÁTICOS VIÁTICOS EN EL PAÍS Fuente financ.: 1.01 RECURSOS FISCALES (ESTATALES) Unid. adm.: 3045 PRESIDENCIA Proyecto: 00 NO APLICA Región: 00 NO APLICA Municipio: 000 NO APLICA Programa: 2024 MEJORA DE LA EFICIENCIA EN LA IMPARTICIÓN DE JUSTICIA, MEDIANTE EL FORTALECIMIENTO DE LA INFRAESTRUC Componente: 03 FUNCIÓN JURISDICCIONAL DEL TRIBUNAL SUPERIOR DE JUSTICIA DEL ESTADO DE TLAXCALA APOYADA POR DIVERSAS Actividad: 01 ATENCIÓN Y SEGUIMIENTO EN TIEMPO DE LOS ACUERDOS DE PRESIDENCIA DESARROLLADOS Función: 121 GOBIERNO JUSTICIA IMPARTICIÓN DE JUSTICIA COG: 3751 VIÁTICOS EN EL PAÍS Ficha por pagar: VAC-GOSL-PTSJ/633 Acreedor: 0006030 GOMEZ SANCHEZ LEONCIO Contrato: VAC-GOSL-PTSJ/633	1,143.00	
2) 2.1.2.9.12	OTROS DOCUMENTOS POR PAGAR A CORTO PLAZO 2024/ OTROS DOCUMENTOS POR PAGAR A C/P Fuente financ.: 1.01 RECURSOS FISCALES (ESTATALES) Ficha por pagar: VAC-GOSL-PTSJ/633 Acreedor: 0006030 GOMEZ SANCHEZ LEONCIO Contrato: VAC-GOSL-PTSJ/633		1,143.00
3) 2.1.2.9.12	OTROS DOCUMENTOS POR PAGAR A CORTO PLAZO 2024/ OTROS DOCUMENTOS POR PAGAR A C/P Fuente financ.: 1.01 RECURSOS FISCALES (ESTATALES) Ficha por pagar: VAC-GOSL-PTSJ/633 Acreedor: 0006030 GOMEZ SANCHEZ LEONCIO Contrato: VAC-GOSL-PTSJ/633	1,143.00	
4) 1.1.1.2.3.1.1	BANCOS/TESORERÍA Contrato: VAC-GOSL-PTSJ/633		2,357.00

TRIBUNAL SUPERIOR DE JUSTICIA DEL ESTADO DE TLAXCALA
 RFC: HTS680101G47
 PÓLIZA No.: D04HHG0007

Cuenta Contable:	Nombre:	Debe:	Haber:
	2016 BANCOS/ TESORERIA		
	PARTICIPACIONES ESTATALES		
	HSBC 4058024027		
	Fuente financ.: 1.01		
	RECURSOS FISCALES (ESTATALES)		
5) 1.1.2.3.1.13	DEUDORES DIVERSOS POR COBRAR A CORTO PLAZO		3,500.00
	GASTOS A COMPROBAR		
	2024 GASTOS POR COMPROBAR		
	Fuente financ.: 1.01		
	RECURSOS FISCALES (ESTATALES)		
	Ficha por cobrar: VAC-GOSL-PTSJ586		
	Deudor: 0006030		
	GOMEZ SANCHEZ LEONCIO		
		4,643.00	4,643.00

Póliza Presupuestal: D04HHG0007

Cuenta Presup:	Nombre:	Debe:	Haber:
1) 8.2.4.1	PRESUPUESTO DE EGRESOS COMPROMETIDO		1,143.00
1) 8.2.5.1	PRESUPUESTO DE EGRESOS DEVENGADO	1,143.00	
3) 8.2.6.1	PRESUPUESTO DE EGRESOS EJERCIDO		1,143.00
3) 8.2.7.1	PRESUPUESTO DE EGRESOS PAGADO	1,143.00	
		2,286.00	2,286.00



PODER JUDICIAL
DEL ESTADO DE TLAXCALA
2024 - 2026

PODER JUDICIAL DEL ESTADO DE TLAXCALA

PRESIDENCIA

Oficio No PTSJ/586/2024.

MTRO. FABÍAN MONTIEL GÓMEZ
TESORERO DEL PODER JUDICIAL
DEL ESTADO DE TLAXCALA
PRESENTE.



Sirva este medio para enviarle un cordial saludo, asimismo, se solicita se expidan cheques por la cantidad de \$3,500.00 (Tres mil quinientos pesos, 100/00 m.n.), a nombre del Mayor de Infantería Retirado Leoncio Gómez Sánchez, Rosaura Galván Cortés, Roberto Murillo Medina y Juan Carlos Corona Pérez, respectivamente, por concepto de viáticos para gastos diversos a comprobar, servidores públicos que estarán a cargo del traslado y acompañamiento de la Suscrita, al “Congreso Internacional de Jurisprudencia”, el cual tendrá verificativo a las 09:00 hrs del día 16 de abril del año en curso, en las instalaciones de la Escuela Judicial del Estado de México, sito Josefa Ortiz de Domínguez Norte No. 306 Col. Santa Clara, Toluca, Estado de México.

ATENTAMENTE

Santa Anita Huiloac, Apizaco, Tlax., 15 de abril de 2024.



PODER JUDICIAL
DEL ESTADO DE TLAXCALA

MAGISTRADA ANEL BAÑUELOS MENESES 2024 - 2026

PRESIDENTA DEL TRIBUNAL SUPERIOR DE JUSTICIA Y DEL CONSEJO DE LA
JUDICATURA DEL ESTADO DE TLAXCALA

c. c.p. minutaro
ABM'jcmd.



HONORABLE TRIBUNAL SUPERIOR DE JUSTICIA
DEL ESTADO DE TLAXCALA

TESORERÍA

FORMATO DE AUTORIZACIÓN DE TRANSFERENCIAS								
NÚMERO	FECHA DEL DÍA	CONSECUTIVO RHYM	No. DE DOCUMENTO	NOMBRE DEL BENEFICIARIO	MONTO	BANCO	CUENTA O CLABE INTERBANCARIA	CONCEPTO
1	15/04/2024			GOMEZ SANCHEZ LEONCIO	\$ 3,500.00	BBVA	012830015107869038	VIATICOS A COMPROBAR PARA TRASLADO Y ACOMPAÑAMIENTO DE MAGISTRADA PRESIDENTA EL 16 DE ABRIL AL EDO. DE MEXICO
TOTAL					\$ 3,500.00			

DATOS DEL BANCO DE RETIRO

BANCO	HSBC
CUENTA	4058024027

FIRMAS AUTORIZADAS

MTRA. ANEL BAÑUELOS MENESES
MAGISTRADA PRESIDENTA DEL H. TRIBUNAL SUPERIOR DE JUSTICIA Y
DEL CONSEJO DE LA JUDICATURA



C.P.C. FABIÁN MONTIEL GÓMEZ
TESORERO DEL PODER JUDICIAL

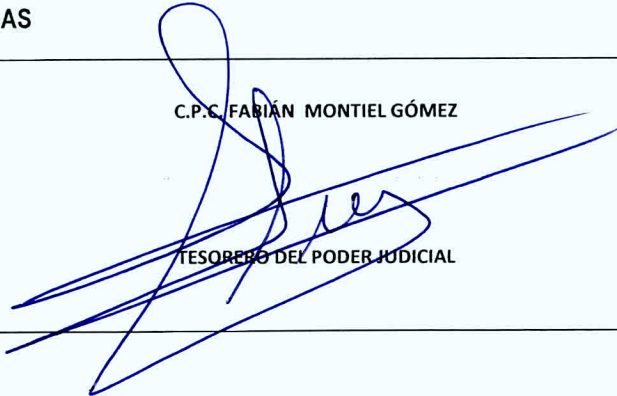

✔ **Usted ha autorizado este pago**

El estatus de este pago 05836UY0051G es: **En proceso por el banco**

Resumen de Pagos- Pagos Prioritarios

Pagar desde

HONORABLE TRIBUNAL SUPERIOR DE JUST
MX MXHBMICA4058024027 MXN

Referencia numérica

05836UY0051G

Tipo de Transacción

Pago prioritario

Pagar a

LEONCIO GOMEZ SANCHEZ
MX 012830015107869038 MXN

Monto

MXN 3,500.00

Fecha valor esperada

Lun 15 Abr 2024

Esta es la fecha en la que se espera que su cuenta sea cargada. Por favor asegúrese que la Cuenta de Débito tiene los fondos suficientes para cubrir el pago.

Your reference

VIATICOS

Ubicación del banco beneficiario

México

Identificador del Banco beneficiario

Código del Banco Receptor 012

Identificador del Banco beneficiario

BBVA MEXICO

Concepto de Pago

CONGRESO INTERNAC DE JURISPRUD 16 ABRIL

Referencia Numérica

150424



PODER JUDICIAL DEL ESTADO DE TLAXCALA
PRESIDENCIA

Oficio No. PTSJ/633/2024

Asunto: El que se indica

Santa Anita Huiloac, Apizaco Tlaxcala; 18 de abril de 2024.

MTRO. FABÍAN MONTIEL GÓMEZ
TESORERO DEL PODER JUDICIAL
DEL ESTADO DE TLAXCALA
PRESENTE

Por medio del presente le envío un cordial saludo, el que suscribe Leoncio Gómez Sánchez y en seguimiento al oficio número PTSJ/586/2024, signado por la Magistrada Presidenta del Tribunal Superior de Justicia Mtra. Anel Bañuelos Meneses, donde se me comisiona y autoriza los viáticos, para asistir al **"Congreso Internacional de Jurisprudencia"** que se llevó a cabo el día 16 de abril del año en curso, a las 09:00 horas, en las instalaciones de la Escuela Judicial del Estado de México, sito en Josefa Ortiz de Domínguez Norte No. 306 Col. Santa Clara, Toluca, Estado de México, por lo anterior; anexo al presente las facturas y ticket's que a continuación se describen, con la finalidad de justificar los viaticos otorgados, y el remanente realizado mediante transferencia bancaria a la cuenta de este Tribunal.

Monto otorgado \$ 3,500.00

Núm.	Fecha	Núm. de factura y/o folio fiscal	Monto de a factura	Concepto
1.	15/04/2024	19446	\$273.00	Alimentos
2.	15-16/04/2024	200026238267	\$136.00	Casetas
3.		200026238327	\$182.00	
4.		KARCO942973	\$30.00	
5.		7401012	\$312.00	
6.		20026238208	\$210.00	
Total de gastos			\$ 1,143.00	

Remanente \$ 2,357.00

ATENTAMENTE

LEONCIO GÓMEZ SÁNCHEZ
JEFE DE SECCIÓN ADSCRITO A LA DIRECCIÓN JURÍDICA
DEL PODER JUDICIAL DEL ESTADO DE TLAXCALA





PODER JUDICIAL
DEL ESTADO DE TLAXCALA
2024 - 2026

PODER JUDICIAL DEL ESTADO DE TLAXCALA

PRESIDENCIA

Oficio No PTSJ/586/2024.

MTR. FABÍAN MONTIEL GÓMEZ
TESORERO DEL PODER JUDICIAL
DEL ESTADO DE TLAXCALA
PRESENTE.

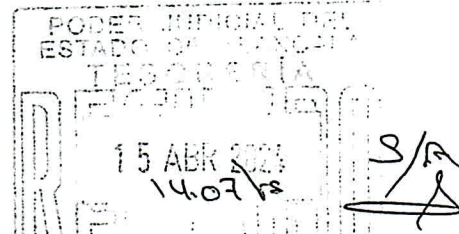

Sirva este medio para enviarle un cordial saludo, asimismo, se solicita se expidan cheques por la cantidad de \$3,500.00 (Tres mil quinientos pesos, 100/00 m.n.), a nombre del Mayor de Infantería Retirado Leoncio Gómez Sánchez, Rosaura Galván Cortés, Roberto Murillo Medina y Juan Carlos Corona Pérez, respectivamente, por concepto de viáticos para gastos diversos a comprobar, servidores públicos que estarán a cargo del traslado y acompañamiento de la Suscrita, al "Congreso Internacional de Jurisprudencia", el cual tendrá verificativo a las 09:00 hrs del día 16 de abril del año en curso, en las instalaciones de la Escuela Judicial del Estado de México, sito Josefa Ortíz de Domínguez Norte No. 306 Col. Santa Clara, Toluca, Estado de México.

ATENTAMENTE
Santa Anita Huiloac, Apizaco, Tlax., 15 de abril de 2024.



PODER JUDICIAL
DEL ESTADO DE TLAXCALA

MAGISTRADA ANEL BAÑUELOS MENESES 2024 - 2026
PRESIDENTA DEL TRIBUNAL SUPERIOR DE JUSTICIA Y DEL CONSEJO DE LA
JUDICATURA DEL ESTADO DE TLAXCALA

c.c.p. minutaro
ABM:jcmd.



PODER JUDICIAL
DEL ESTADO DE MÉXICO

"2024. Año del Bicentenario de la Erección del Estado Libre y Soberano de México"

Congreso Internacional de Jurisprudencia

Lineamientos para el desarrollo de las mesas de trabajo

A continuación, se detallan los principales puntos para la conducción y desarrollo de las mesas de trabajo:

- **Duración:** 2 horas
- **Presentación:** corresponderá a él o la maestra de ceremonia la bienvenida y la presentación de la mesa de trabajo.

I. Fase inicial

Persona moderadora (primera intervención):

Bienvenida al público y ponentes. Entrada de la temática de la mesa de trabajo. Lectura de semblanzas y presentación general. (5 minutos)

Personas ponentes (primera intervención):

Cada una de las personas ponentes tendrán una intervención inicial de 15 minutos.

II. Fase interactiva

Persona moderadora (segunda intervención):

Una vez que concluyan las intervenciones iniciales, la persona moderadora tendrá 2 minutos para dar pie a la fase de comentarios de las personas ponentes, respecto a las intervenciones iniciales del resto de participantes. Se sugiere que de manera muy breve se resalten los puntos fundamentales y se hagan cuestionamientos que detone la interacción.

Personas ponentes (segunda intervención):

Las personas ponentes tendrán 10 minutos para hacer comentarios respecto a las posturas manifestadas.



PODER JUDICIAL
DEL ESTADO DE MÉXICO

"2024. Año del Bicentenario de la Erección del Estado Libre y Soberano de México"

III. Fase de preguntas

Las preguntas del público se harán llegar a través de un código QR. Dichas preguntas serán filtradas por el equipo de la Coordinación y se le harán llegar a la persona moderadora.

Persona moderadora (tercera intervención):

La persona moderadora leerá las preguntas filtradas, se recomienda mencionar quien es la persona que la realizó.

Personas ponentes (cuarta intervención):

Responderán las preguntas del público.

Persona moderadora (cierre de la mesa de trabajo)- 3 minutos.

Al terminar la conferencia se realizará la entrega de reconocimientos y obsequios.

Justificación

A partir del mes de octubre del 2022 con la Ley Orgánica del Poder Judicial del Estado de México, se creó un nuevo sistema de jurisprudencia que incluye importantes innovaciones y que requiere un proceso paulatino de implementación que abarca su difusión, capacitación y puesta en práctica. El Congreso se comprende como una herramienta que puede contribuir a fortalecer este proceso.

Importancia de la Jurisprudencia

La jurisprudencia es uno de los principales medios con que cuenta un sistema jurídico, para promover condiciones de justicia en una sociedad. Hoy se vive a nivel mundial una etapa de especial desarrollo de esta fuente del derecho como respuesta a las exigencias de mayores niveles de justicia para las personas.

Siempre se ha reconocido que un sistema jurídico que se apoya excesivamente en la ley como fuente de Derecho, reduce sus niveles de seguridad jurídica y provoca un excesivo formalismo en el actuar de sus juzgadores.

Por eso es necesario que exista un desarrollo constante en los sistemas de jurisprudencia que permita la generación, aplicación y difusión de los criterios judiciales.

Temas a tratar

De forma genérica se mencionan los temas a tratar

- La relevancia de la jurisprudencia en la dinámica de los sistemas jurídicos actuales
- La nueva era de la jurisprudencia en el sistema jurídico mexicano
- La importancia de desarrollar la jurisprudencia por parte de los órganos judiciales locales
- La interrelación entre la jurisprudencia a nivel federal y a nivel local
- La necesidad de incluir la jurisprudencia como un contenido fundamental en la educación jurídica
- La jurisprudencia como una herramienta para la defensa efectiva de los derechos humanos
- La participación de las y los abogados litigantes en el desarrollo de la jurisprudencia
- La tecnología como una herramienta fundamental para la difusión de la jurisprudencia

**Congreso Internacional de
Jurisprudencia**

MARTES 16 DE ABRIL DE 2024

9:00 AM – 10:00 AM / Ceremonia de inauguración

10:00 AM – 11:00 AM

El impacto de la jurisprudencia en los sistemas jurídicos actuales

Dr. Joseph Aguiló Regla

Moderador: Consejero Pablo Espinosa Márquez

11:30 AM – 1:30 PM

El desarrollo de la jurisprudencia en los poderes judiciales locales

1. Dr. Ricardo Alfredo Sodi Cuellar
2. Mtra. Anel Bañuelos Meneses
3. Dra. Mariela Ponce Villa
4. Mtra. Rebeca Stella Aladro Echeverría

Moderador: Mgdo. Mario Eduardo Navarro Cabral

1: 30 PM – 3:00 PM / Horario de comida

3:00 PM – 5:00 PM

El nuevo sistema de jurisprudencia del PJEDOMEX

1. Dr. Ricardo J. Sepúlveda I.
2. Mgdo. José Noé Gómora Colín
3. Mtro. Michael Rolla Negrete Cárdenas
4. Dr. Hiram Raúl Piña Libien

Moderadora: Mgda. Sara Gabriela Bonilla López

5:30 PM – 6:30 PM

La nueva etapa de la jurisprudencia en el sistema jurídico mexicano

Dr. José Ramón Cossío

Moderador: Consejero Enrique Víctor Manuel Vega Gómez

 Congreso Internacional de
Jurisprudencia

MIÉRCOLES 17 DE ABRIL DE 2024

9:00 AM – 10:00 AM

Una introducción a la teoría del precedente judicial

Dr. Rodolfo Luis Vigo

Moderador: Mgdo. Juan Manuel Télles Martínez

10:30 AM – 11:30 AM

Retos de la Jurisprudencia en México

Dra. Margarita Luna Ramos

Moderador: Consejera Cristel Yunuen Pozas Serrano

12:00 PM – 1:30 PM

La interacción de la jurisprudencia a nivel federal y local

1. Mgda. María Alejandra Almazán Barrera
2. Mgda. María Emilia Hortencia Molina de la Puente
3. Juez. Eduardo Osorio Rosado
4. Dra. Gladys Fabiola Morales Ramírez
5. Dr. Alfonso Herrera García

Moderador: Mgdo. José Luis Maya Mendoza

1: 30 PM – 3:00 PM / Horario de comida

3:00 PM – 5:00 PM

La jurisprudencia como contenido fundamental de la educación jurídica

1. Dr. Hugo Alejandro Concha Cantú
2. Mtro. Arturo Ramos Sobarzo
3. Dra. Andrea Pozas Loyo
4. Dr. Jorge Alejandro Vázquez Caicedo

Moderadora: Dr. Juan Carlos Abreu y Abreu

5:30 PM - 6:30 PM

Importancia de la jurisprudencia en la impartición de justicia a nivel local

Dra. Armida Ramírez Dueñas

Moderador: Dr. Ricardo J. Sepúlveda I.

 Congreso Internacional de
Jurisprudencia

JUEVES 18 DE ABRIL DE 2024

9:00 AM – 10:00 AM

La jurisprudencia y los derechos humanos

Dra. Claudia Aguilar Barroso

Moderadora: Consejera Edna Edith Escalante Ramírez

10:30 AM – 11:30 AM

Visión prospectiva de la jurisprudencia en el desarrollo de los sistemas jurídicos

Dr. Richard Albert

Moderador: Dr. Rafael Estrada Michel

12:00 PM – 1:30 PM

La tecnología y el acceso a la jurisprudencia

1. Dr. Daniel Trejo Medina
2. Ing. Adrián Díaz Luján

Moderador: Ing. Moisés Francisco Lima Valdez

1: 30 PM – 3:00 PM / Horario de comida

3:00 PM – 5:00 PM

La jurisprudencia desde el litigio

1. Dr. Gustavo de Silva Gutiérrez
2. Mtra. Ileri Elizabeth García Ramos
3. Dra. Claudia Lizbeth González Flores
4. Dr. Roberto Alpízar González

Moderadora: Mgda. Blanca Colmenares Sánchez

5:30 PM – 6:30 PM / Conclusiones y Clausura

Dr. Ricardo J. Sepúlveda I.



INFORMACIÓN DE MESA DE TRABAJO

Día: martes 16 de abril de 2024

Lugar: Escuela Judicial del Estado de México

Hora: 11:30 AM – 1:30 PM

Tema: El desarrollo de la jurisprudencia en los poderes judiciales locales

Ponentes que la integran la mesa:

1. Dr. Ricardo Alfredo Sodi Cuellar; Presidente del Tribunal Superior de Justicia y del Consejo de la Judicatura del Estado de México
2. Mtra. Anel Bañuelos Meneses; Presidenta del Tribunal Superior de Justicia y del Consejo de la Judicatura del estado de Tlaxcala
3. Dra. Mariela Ponce Villa; Presidenta del Tribunal Superior de Justicia y del Consejo de la Judicatura del estado de Querétaro
4. Mtra. Rebeca Stella Aladro Echeverría; Presidenta del Tribunal Superior de Justicia, del Consejo de la Judicatura y representante del Poder Judicial del estado de Hidalgo

Moderador: Mgdo. Mario Eduardo Navarro Cabral

DESARROLLO DE MESA DE TRABAJO

El tema “El desarrollo de la jurisprudencia en los poderes judiciales locales” tiene como finalidad destacar los aspectos clave que influyen en la emisión de jurisprudencia en las entidades federativas, sus implicaciones e impacto ante su ausencia en la impartición de justicia, así como la relevancia de impulsar su formación.

A su vez, el tema permite no solo abordar lo ya mencionado, sino los retos y desafíos a que se enfrentan las entidades federativas ante el sistema federal, cuáles son las potenciales mejoras en los sistemas judiciales locales, así como la relevancia de intercambio de experiencias entre Tribunales.

Finalmente, a través del diálogo se busca reflexión sobre la importancia de fortalecer la jurisprudencia en los poderes judiciales locales, así como promover un desarrollo jurídico más sólido y equitativo a nivel local.

Martes 16 de abril

09:00 am - 10:00 am

Inauguración

10:00 am - 11:00 am

Conferencia

El impacto de la jurisprudencia en los sistemas jurídico actuales

Moderador

Consejero Pablo Espinosa Márquez



Dr. Joseph Aguiló Regla

Catedrático de Filosofía del Derecho de la Universidad de Alicante

11:30 am - 01:30 pm

Mesa de trabajo

El desarrollo de la jurisprudencia en los poderes judiciales locales

Moderador

Mgdo. Mario Eduardo Navarro Cabral



Dr. Ricardo Sodi Cuellar

Magistrado Presidente del Tribunal Superior de Justicia y del Consejo de la Judicatura del Estado de México



Mtra. Anel Bañuelos Meneses

Presidenta del Tribunal Superior de Justicia y del Consejo de la Judicatura del estado de Tlaxcala



Mtra. Rebeca Stella Aladro Echeverría

Presidenta del Tribunal Superior de Justicia, del Consejo de la Judicatura y representante del Poder Judicial del estado de Hidalgo



Dra. Mariela Ponce Villa

Presidenta del Tribunal Superior de Justicia y del Consejo de la Judicatura del estado de Querétaro

03:00 pm - 05:00 pm

Mesa de trabajo

El nuevo sistema de jurisprudencia del PJE domex

Moderadora

Mgda. Sara Gabriela Bonilla López

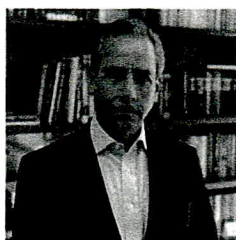

Dr. Ricardo Sepúlveda Iguíniz

Coordinador General de Compilación y Sistematización de Tesis del
PJE domex



Dr. José Noé Gómora Colín

Magistrado del PJE domex



Mtro. Michael Rolla Negrete

Secretario técnico de la Mesa Directiva del Senado de la República



Dr. Hiram Raúl Piña Libien

Profesor Investigador de la Facultad de Derecho (UAEMex)
05:30 pm - 06:30 pm

Conferencia

La nueva etapa de la jurisprudencia en el sistema jurídico mexicano

Moderador

Consejero Enrique Víctor Manuel Vega Gómez



Dr. José Ramón Cossío Díaz

Ministro en retiro de la SCJN

Miércoles 17 de abril

09:00 am - 10:00 am

Conferencia

Una introducción a la teoría del precedente judicial

Moderador

Mgdo. Juan Manuel Télles Martínez



Dr. Rodolfo Luis Vigo

Catedrático de la Universidad Austral y en la Universidad Católica de
Argentina

10:30 am - 11:30 am

Conferencia

Retos de la Jurisprudencia en México

Moderadora

Consejera Cristel Yunuen Pozas Serrano



Dra. Margarita Luna Ramos

Ministra en retiro de la SCJN

12:00 pm - 01:30 pm

Mesa de Trabajo

La interacción de la jurisprudencia a nivel federal y local

Moderador

Mgdo. José Luis Maya Mendoza



Dra. Alejandra Almazán Barrera

Magistrada del PJE domex



Dr. Eduardo Alberto Osorio Rosado

Juez de Distrito adscrito al Centro de Justicia Penal Federal en el Estado de Querétaro

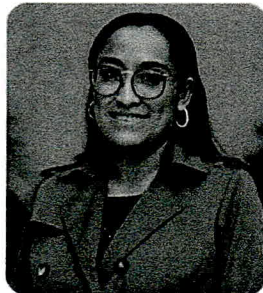

Dra. Gladys Fabiola Morales Ramírez

Investigadora en el Centro de Estudios Constitucionales de la SCJN



Dr. Alfonso Herrera García

Profesor de la Universidad Panamericana



Dra. María Emilia Hortencia Molina de la Puente

Magistrada adscrita al Séptimo Tribunal Colegiado en materia Civil
del Primer Circuito
03:00 pm - 05:00 pm

Mesa de trabajo

La jurisprudencia como contenido fundamental de la educación jurídica

Moderador

Dr. Juan Carlos Abreu y Abreu



Dr. Hugo Alejandro Concha Cantú

Investigador del Instituto de Investigaciones Jurídicas (UNAM)

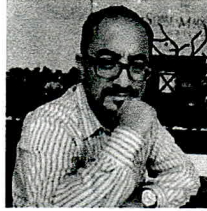

Mtro. Arturo Ramos Sobarzo

Investigador de la Escuela Libre de Derecho



Dra. Andrea Pozas Loyo

Investigadora del Instituto de Investigaciones Jurídicas (UNAM)



Dr. Jorge Alejandro Vásquez Caicedo

Subdirector Académico de la Facultad de Derecho UAEMéx

05:30 pm - 06:30 pm

Conferencia

Importancia de la Jurisprudencia en la impartición de justicia a nivel local

Moderador

Dr. Ricardo J. Sepúlveda Iguíniz

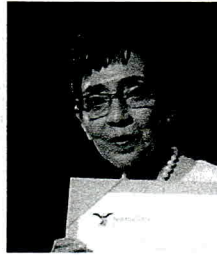

Dra. Armida Ramírez Dueñas

Magistrada en Retiro del Tribunal Superior de Justicia del Estado de México

Jueves 18 de abril

09:00 am - 10:00 am

Conferencia

La jurisprudencia y los derechos humanos

Moderadora

Consejera Edna Edith Escalante Ramírez



Dra. Claudia Aguilar Barroso

Socia fundadora y Directora de Aguilar Barroso Abogados

10:30 am - 11:30 am

Conferencia

Visión prospectiva de la jurisprudencia en el desarrollo de los sistemas jurídicos

Moderador

Dr. Rafael Estrada Michel



Dr. Richard Albert

Director of Constitutional Studies at the University of Texas
12:00 pm - 01:30 pm

Mesa de trabajo

La tecnología y el acceso a la jurisprudencia

Moderador

Ing. Moisés Francisco Lima Valdez



Dr. Daniel Trejo Medina

Profesor de la Universidad Nacional Autónoma de México

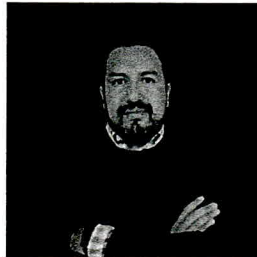

Ing. Adrián Díaz Luján

03:00 pm - 05:00 pm

Mesa de trabajo

La jurisprudencia desde el litigio

Moderadora

Mgda. Blanca Colmenares Sánchez

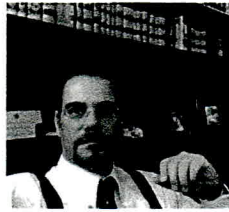

Dr. Gustavo de Silva Gutiérrez

Socio director de la firma "De Silva, Consultores y Abogados S.C."



Dra. Claudia Lizbeth González Flores

Barra Mexicana de Abogadas Emprendedoras, A.C.

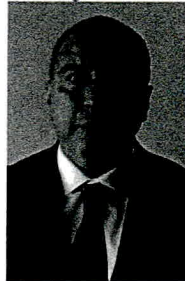

Mtro. Roberto Alpizar González

Coordinador del Centro de Investigación en Ciencias Jurídicas



Mtra. Ileri Elizabeth García Ramos

Abogada postulante en ORTA ABOGADOS, S.C

Conclusiones - Clausura

05:30 pm - 06:30 pm





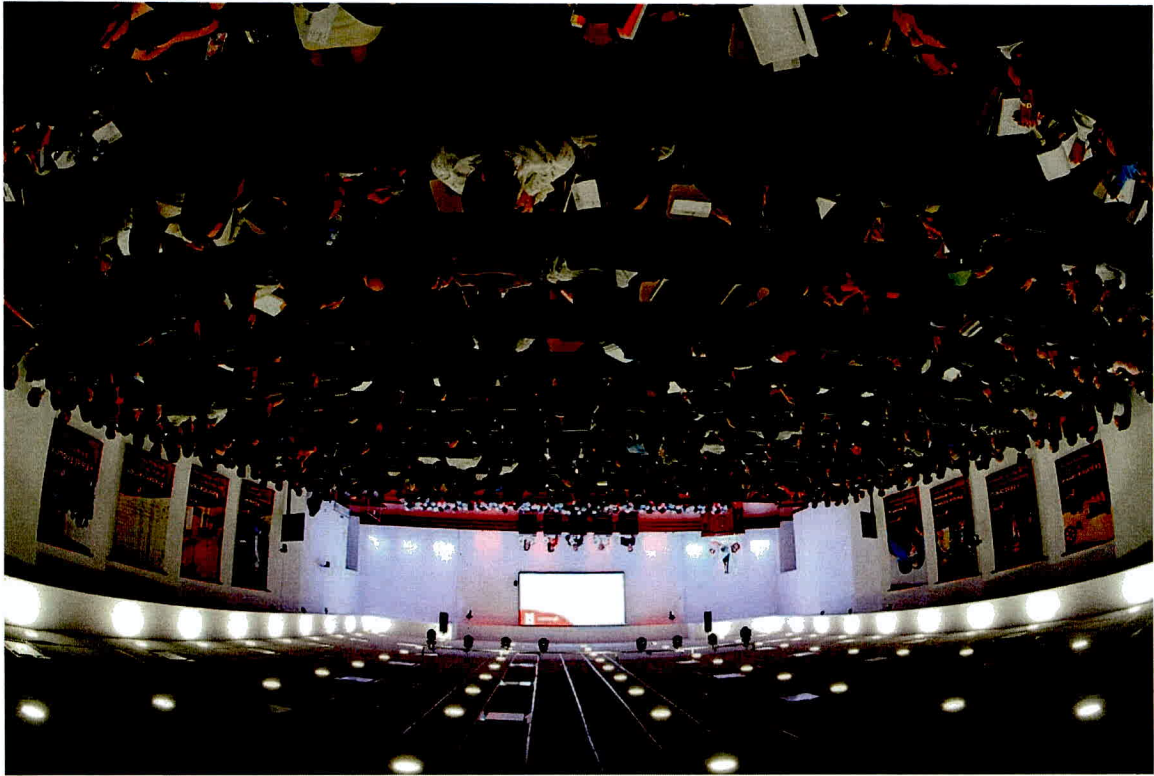

Folio	19446
Folio fiscal	42C83338-3E01-4DCA-BB66-2475A2F07755
Lugar y fecha de expedición	50160, 2024-04-17 15:36:05
Fecha de certificación	2024-04-17 15:36:06
No. Certificado emisor	00001000000506633445
No. Certificado SAT	00001000000505619865
Uso CFDI	Gastos en general
Forma pago	Tarjeta de crédito
Método pago	Pago en una sola exhibición

Emisor		Receptor	
RFC	ETO121126IU2	RFC	HTS680101G47
Nombre	ER TOLLOCAN	Nombre	HONORABLE TRIBUNAL SUPERIOR DE JUSTICIA
Régimen fiscal	Régimen Simplificado de Confianza	Código postal	90000
		Régimen fiscal	Personas Morales con Fines no Lucrativos

Cant.	ID	Unidad	Descripción	Valor unitario	Importe
1	90101501	E48 NA	CONSUMO	235.34	235.34

Subtotal 235.34
IVA 16 % 37.66
TOTAL 273.00



DOSCIENTOS SETENTA Y TRES PESOS 00/100 M.N.

Sello digital del emisor Xofwl3ID3gou7IQP8FI+kLMZiVla927ocF3L7ud0qeXWFX3TlbKH/utCyBkvqXZfGoR/Xd+0nea3L/P+6/RZ3H BQy27zie0LiYY/un+kkDZZxSseqCbQjQyF4YnoQS6uQQk43bhk0SA+femVo7pU3EuDYG+Aa/c4fuwNBLXIuAAG ozfkkwJ1V/3CuL6HmzoGXq0WM1yWbGLi5IV8S9SdWJTGygb/0AIKoe4eCd1gtf/aemXs8QdIXYcyuW17hVdiS8 Z7uPzQz+0mFz1mF2ErXjWPdkJNoQXvgRSH80ujvXxESd0dT0UlhPNizcsku+GILtHNxlxlGIZWBCERhcdukg==

Sello digital del SAT LuwYV+JxGtQTEctYbkVg4mcEJhBLnybdTLF1lfGb46Lue2s6Ek0Gzh0PUcoAmR40Jc4c7SxavUtDEJ69rSVdtt T7UEq6dr3fLzHEBmy0juwQx+X8py42d6XkdLHdt49WKWYChjUdBk5imkuZfKhc/Vkysa5FB0A6TfLMGX0NoMen zDL0vxF+ZH8CKVV7ay3Hmj06qzzmcoHgon++FFVTvQYoxRISDzEJRy+V19awtsMVNXvnUVE8s8sQm0uNqPssbk FnwP05FA1tXSQ9l8KeCRHTXitUTQP/6QSIUeIvZTm7/6BT0RH0qnHMMwfY9zCsIYfWAlZdwQLRm8bl8FwufA==

Cadena original del complemento de certificación digital del SAT ||1.1|42C83338-3E01-4DCA-BB66-2475A2F07755|2024-04-17T15:36:06|SFE0807172W8|Xofwl3ID3g ou7IQP8FI+kLMZiVla927ocF3L7ud0qeXWFX3TlbKH/utCyBkvqXZfGoR/Xd+0nea3L/P+6/RZ3HBQy27zie0L iYY/un+kkDZZxSseqCbQjQyF4YnoQS6uQQk43bhk0SA+femVo7pU3EuDYG+Aa/c4fuwNBLXIuAAGozfkkwJ1V/ 3CuL6HmzoGXq0WM1yWbGLi5IV8S9SdWJTGygb/0AIKoe4eCd1gtf/aemXs8QdIXYcyuW17hVdiS8Z7uPzQz+0m Fz1mF2ErXjWPdkJNoQXvgRSH80ujvXxESd0dT0UlhPNizcsku+GILtHNxlxlGIZWBCERhcdukg==|000010000 00505619865||

Este documento es una representación impresa de un CFDI



PROMOTORA Y ADMINISTRADORA DE CARRETERAS

BOSQUE DE CIDROS 173 3ER PISO
BOSQUES DE LAS LOMAS CP 05120
CUAJIMALPA DE MORELOS CIUDAD DE MEXICO, MEXICO

Folio Fiscal: 5C39D344-1393-4D3E-BAC5-F5E006303C24

No. de serie del CSD del Emisor: 0000100000050304250

Fecha y hora de Emisión: 17-04-2024 15:53:06

Fecha y hora de Certificación: 17-04-2024 15:51:56

RFC: PAC8907264G0

Lugar Expedición: 05120

Tipo de CFDI: FACTURA

REGIMEN FISCAL: 601 - General de Ley Personas Morales

Serie y Folio: PAMLV 200026238267

RESIDENCIA FISCAL:

Tipo I Ingreso

No. REGISTRO IDENTIDAD

Tipo Cambio: 1

Uso CFDI: G03 Gastos en general

Moneda: MXN Peso Mexicano

Table with 2 columns: RECEPTOR (RFC: HTS680101G47, NOMBRE: HONORABLE TRIBUNAL SUPERIOR DE JUSTICIA) and SUCURSAL (DOMICILIO: BOSQUE DE CIDROS 173 3 PISO COLONIA: BOSQUES DE LAS LOMAS CP 05120)

DATOS GENERALES DEL COMPROBANTE

Table with 2 columns: Metodo de Pago (PUE Pago en una sola exhibición) and Clave Confirmación; Forma de Pago (01 Efectivo) and Condiciones de Pago; Exportación (01 No aplica)

AUTOPISTA MARQUESA - LERMA DE VILLADA

Table with columns: Clave Producto, Clave Unidad SAT, No Identificaci, Unidad, Obj Imp, Descripción, Cantidad, Precio Unitario, Descuento, IMPUESTOS (Tipo, Monto), and Importe

Summary table with rows: Importe con letra, Subtotal (\$117.24), Descuento (\$0.00), Total Impuestos Traslados (\$18.76), Total Impuestos Retenidos (\$0.00), Total CFDI (\$136.00)



Fecha de Autorización SAT

2024-04-17T15:51:56

Número de Certificado Emisor

0000100000050304250

No. de serie del CSD del SAT:

00001000000509846663

Sello digital: Kbm9XvuvNzDplueWw+M62+OAGGHIqkaSeYJATlrJtXtLVjpAXQRNaPPC5cW9lIvoFLEL8dkiXjbX4JWI76FGODGQdOZuZwySz9oinyCY7RaEvmOYsnwmNDiAM+v3G1yChho5AEDMmytjcMDUzOPWPQV61BrcWYy/hBH2fZp9tYdhmPIC2Xsx4cMDhmUvTLIW8KNN3ezXjzDMo0heicIDpbM1LZXks51u8ihcZjMPLSJR/q+JdhH+mGa0b++FR2GVXO1kZW1iBwEiJP5o ywsR5SY97Z3qmBQ6+uPOoglsRTve0QSM6jGdZ1sYJx+t84fz7DzdmRXYAW9myoBSp93LQ==

Sello SAT: ItWxWObRTkLn4JS8SggGMOknUDzkmE0+pj60f9ta9E2ik5Yf+qBV07317sw0bbbsCX07SJysv84Voj4dNYmkMO75mC8mVB2QuZTAgTIBXZ827a+v8I78CgZ73oJ07PTghjZ/BX/L9wPzj5+P/FbISYLcEPMBztp5UQh3CazRCSHb4D8Ekur9HSBx47ImpW8uobL9sg8hajgNIMGeB11vTelsCw+dViuPclY0UnVFjB+hSpUzA5HIda67SJAxa61Rc2zW1JuhVv+UbVXUzkYjMikSF4TVu4YAtlbXqICctpr+wClOq12B00KIOQJqqVFPHlmy6lPvXyP5d1uUgqDA==

Cadena original SAT: lI1.115c39d344-1393-4d3e-bac5-f5e006303c24I2024-04-17T15:51:56lSO1306189R5lKbm9XvuvNzDplueWw+M62+OAGGHIqkaSeYJATlrJtXtLVjpAXQRNaPPC5cW9lIvoFLEL8dkiXjbX4JWI76FGODGQdOZuZwySz9oinyCY7RaEvmOYsnwmNDiAM+v3G1yChho5AEDMmytjcMDUzOPWPQV61BrcWYy/hBH2fZp9tYdhmPIC2Xsx4cMDhmUvTLIW8KNN3ezXjzDMo0heicIDpbM1LZXks51u8ihcZjMPLSJR/q+JdhH+mGa0b++FR2GVXO1kZW1iBwEiJP5o ywsR5SY97Z3qmBQ6+uPOoglsRTve0QSM6jGdZ1sYJx+t84fz7DzdmRXYAW9myoBSp93

Leyenda SAT: LQ==l00001000000509846663l

Este documento es una representación impresa de un CFDI 4.0

PAGO HECHO EN EFECTIVO EN UNA SOLA EXHIBICIÓN AL
MOMENTO DE LA EXPEDICIÓN DE ESTE COMPROBANTE

MARQUESA-LERMA

Fecha: 15/04/2024 Hora: 21:14:30
Número ID: 000020 Carril: 2311
Caseta: T2 Clase: AUTO
Consecutivo: 01558406
Factura: FNC5-R28K-5EOP-2RKZ

Tarifa: \$ 68.00
IVA: \$ 0.00
Total: \$ 68.00

Cualquier queja o sugerencia al Tel. 01558131688
GRACIAS POR SU PREFERENCIA, ¡FELIZ VIAJE!

DE CARRETERAS S.A. DE C.V.

MARQUESA-LERMA

PAGO HECHO EN EFECTIVO EN UNA SOLA EXHIBICIÓN AL
MOMENTO DE LA EXPEDICIÓN DE ESTE COMPROBANTE

Fecha: 16/04/2024 Hora: 16:35:24
Número ID: 000086 Carril: 2118
Caseta: T2 Clase: AUTO
Consecutivo: 00715036
Factura: K113-A9S4-XOOM-5JOS

Tarifa: \$ 68.00
IVA: \$ 0.00
Total: \$ 68.00

Cualquier queja o sugerencia al Tel. 01558131688
GRACIAS POR SU PREFERENCIA, ¡FELIZ VIAJE!



AUTOVIAS SAN MARTIN TEXMELUCAN

BOSQUES DE CIDROS 173 PISO 3
BOSQUES DE LAS LOMAS Mexico CP 05120
CUAJIMALPA DE MORELOS CIUDAD DE MEXICO, MEXICO

Folio Fiscal: 44927BB2-30D2-4F43-936C-DAA5D1D55490

No. de serie del CSD del Emisor: 00001000000516247906

Fecha y hora de Emisión: 17-04-2024 15:57:06

Fecha y hora de Certificación: 17-04-2024 15:55:55

RFC:ASM180918KT6

Lugar Expedición: 05120

REGIMEN FISCAL: 601 - General de Ley Personas Morales

RESIDENCIA FISCAL:

No. REGISTRO IDENTIDAD

Uso CFDI : G03 Gastos en general

Tipo de CFDI: FACTURA

Serie y Folio: PSMTTF 200026238327

Tipo Ingreso

Tipo Cambio: 1

Moneda: MXN Peso Mexicano

Table with 2 columns: RECEPTOR (RFC: HTS680101G47, NOMBRE: HONORABLE TRIBUNAL SUPERIOR DE JUSTICIA) and SUCURSAL (DOMICILIO: BOSQUE DE CIDROS 173 3 PISO COLONIA: BOSQUES DE LAS LOMAS CP 05120)

DATOS GENERALES DEL COMPROBANTE

Table with 2 columns: Metodo de Pago (PUE Pago en una sola exhibición) and Clave Confirmación; Forma de Pago (01 Efectivo) and Condiciones de Pago; Exportación (01 No aplica)

AUTOPISTA SAN MARTIN TEXMELUCAN - TLAXCALA

Table with columns: Clave Producto, Clave Unidad SAT, No Identificaci, Unidad, Obj Imp, Descripción, Cantidad, Precio Unitario, Descuento, IMPUESTOS (Tipo, Monto), Importe

Summary table with rows: Importe con letra (CIENTO OCHENTA Y DOS 00/100), Subtotal: \$ 156.90, Descuento: \$ 0.00, Total Impuestos Traslados: \$ 25.10, Total Impuestos Retenidos: \$ 0.00, Total CFDI: \$ 182.00



Fecha de Autorización SAT

2024-04-17T15:55:55

Número de Certificado Emisor

00001000000516247906

No. de serie del CSD del SAT:

00001000000509846663

Sello digital: dajBfhBBstle05NMfIBNwi9tBC5Th33B2OImwyO2YvjuO5azGzbt7qKmUNGewKpRplgSanOyW/B4zIUyhJuR6DrCRW+pslzZyS495Y/r76v0VhpU710YA6PShgKbXrmgLDyNeGk2ZHvCK6Z3TjXuBd+tJfBsbasmuplUlg+tpEVwbMoXrrg00HN2eLyG4GMC5n6vyFxmV0WZxSjABj51dRmaaSYUTHlGpvn9Frijf30UIAq8xqUqlivPa2obCCQGae3GMHdcjf0mx8OlxgPwMywLw4XVXDKEcslZm/zlZgEM8PFrAEzjNi7vlbmTR82/ETb+2/YGoxTZhdnug==

Sello SAT: nJA3EjWiScyQ52K5VMxKSTj2uCc30n/gkCvnxIA/X4JyWVmhRkiQmodpSzz5bUp45Oom0uUGNxuoJqpUctJVH+9ovbH2WCyYuBP2ATXlpqtMwn0pheDf3ud5t8obbGNMgoA+YZnWPWao0tNjPYtneggBWj4AbjIKrP5aXtEA6jthBpU36jwG6a9uNedVSzw3k25T2SsPnD00+DjC4qJIVujM7TqkDyrrEruWUiztkUN6zDus5Yy6pZgkE7vGpJnj1MF8aZ2Qb4OkgDBrYLxtGqnFLd2ucfyucd+/YnQNXkC0elq1ssB6hL2oFnFkmMQUlBjGKEZHh2PHpRor6jlcw==

Cadena II1.1144927bb2-30d2-4f43-936c-daa5d1d55490|2024-04-

original SAT: 17T15:55:55LSO1306189R5ldajBfhBBstle05NMfIBNwi9tBC5Th33B2OImwyO2YvjuO5azGzbt7qKmUNGewKpRplgSanOyW/B4zIUyhJuR6DrCRW+pslzZyS495Y/r76v0VhpU710YA6PShgKbXrmgLDyNeGk2ZHvCK6Z3TjXuBd+tJfBsbasmuplUlg+tpEVwbMoXrrg00HN2eLyG4GMC5n6vyFxmV0WZxSjABj51dRmaaSYUTHlGpvn9Frijf30UIAq8xqUqlivPa2obCCQGae3GMHdcjf0mx8OlxgPwMywLw4XVXDKEcslZm/zlZgEM8PFrAEzjNi7vlbmTR82/ETb+2/YGoxTZhdnug==I000010000

Leyenda SAT: 00509846663I

Este documento es una representación impresa de un CFDI 4.0

EXPRESO
COMPAÑIA DE BARRIOS Y TERREJOS - TLAXCALA

PAGO HECHO EN EFECTIVO EN UNA SOLA EXIBICION AL
MOMENTO DE LA EXPEDICION DE ESTE COMPROBANTE

Fecha: 16/04/2024 Hora: 19:36:14
Número ID: 560818 Máquina: C02
Caseta: Clase: AUTO
Consecutivo: 9102043043
Efectura: 9RK-IGFS-I1J1-2DDH-1P05-3JSH-LBS
Tarifa: \$ 91.00
IVA: \$ 0.00
Total: \$ 91.00

GRACIAS POR SU PREFERENCIA, FELIZ VIAJE

queja o sugerencia 5813-4397, 58131688
POR SU PREFERENCIA, FELIZ VIAJE

PAGO HECHO EN EFECTIVO EN UNA SOLA EXIBICION AL
MOMENTO DE LA EXPEDICION DE ESTE COMPROBANTE

Fecha: 15/04/2024 Hora: 19:21:19
Número ID: 560529 Máquina: C06
Caseta: Clase: AUTO
Consecutivo: 9206988299
Efectura: KVG-4JJ1-NU14-EVNA-PAOM-K443-CQG
Tarifa: \$ 91.00
IVA: \$ 0.00
Total: \$ 91.00

AUTOVIAS SAN MARTIN

TLAXCALA

queja o sugerencia 5813-4397, 58131688
GRACIAS POR SU PREFERENCIA, FELIZ VIAJE

AUTOPISTA ARCO NORTE



PASEO DE LAS PALMAS NO. 781 INT. PISO 1 COL. LOMAS DE CHAPULTEPEC III SECC, CP. 11000, CIUDAD DE MEXICO, MEXICO

601 - 601 | GENERAL DE LEY PERSONAS MORALES

Tipo Comprobante | - INGRESO **RFC:** AAN051220835

Num. Certificado Emisor: 00001000000505505722 **Folio Fiscal:** A84836B9-FD06-11EE-B895-130C100B6163
Lugar de Expedición: CP 11000, CIUDAD DE MEXICO, CIUDAD DE MEXICO **Factura:** **KARCO942973**
Fecha y Hora Expedición: 17/04/2024 04:05:57 p. m. **Tipo Relacion:**
Moneda: MXN - PESOS **Exportación:** 01 **UUID Relacionado:**

RFC: HTS680101G47 **Ciente:** 690006 **Regimen Fiscal:**
HONORABLE TRIBUNAL SUPERIOR DE JUSTICIA 603 - 603 | PERSONAS MORALES CON FINES NO LUCRATIVOS
C.P. 90000 **Uso CFDI:** G03 - G03 | GASTOS EN GENERAL

Observaciones: **Orden de Compra:** KIOSCO WEB

Cant.	Unidad	Artículo	Descripción - SAT	Obj Imp	Importe
1	E48 - SERVICIO	AFO01 - 95111603	PEAJE PEAJE - CARRETERA O AUTOPISTA O AUTOPISTA DE PEAJE INTERESTATAL TEXMELUCAN FOLIO: 4272850 CRUCE: 16-04-2024 19:33:56.000 CARRIL: via 1443 2114427285020240416193356via144315	02	\$12.93
1	E48 - SERVICIO	AFO01 - 95111603	PEAJE PEAJE - CARRETERA O AUTOPISTA O AUTOPISTA DE PEAJE INTERESTATAL TEXMELUCAN FOLIO: 4507926 CRUCE: 15-04-2024 19:22:14.000 CARRIL: via 1442 2114450792620240415192214via144215	02	\$12.93

Importe en Letra: TREINTA PESOS 00/100 M.N.	Sub Total:	\$25.86
	Descuento:	
	IVA	\$4.14
Condición de Pago: Contado Factor: Tasa Tasa Impuesto: 0.16	Importe Total:	\$30.00
Metodo Pago: PUE - PAGO EN UNA SOLA EXHIBICIÓN Forma Pago: 01 - EFECTIVO		

LA FIRMA DEL CLIENTE O DE CUALQUIERA DE SUS EMPLEADOS O MIEMBROS DE SU PERSONAL EN LA PARTE INFERIOR O EN CUALQUIER PARTE DE ESTA FACTURA Y/O LA RECEPCION, USO, GOCE O TRANSMISION EN CUALQUIER FORMA O BAJO CUALQUIER TITULO LEGAL QUE REALICE DE LOS BIENES AMPARADOS POR ESTA FACTURA IMPLICAN SU ACEPTACION Y SUSCRIPCION DE ESTE DOCUMENTO Y OBLIGAN INCONDICIONALMENTE EN SUS TERMINOS.

RFC Proveedor Certificación: EME000602QR9 **Fecha y Hora de Certificación:** 2024-04-17T16:05:56 **No. Certificado SAT:** 00001000000700047508



Sello Digital CFDI:

Jh9vLxFwJ2fXtb39Gp8lGyMi4CB8xoKp5n5DaXmbwqrS6mBFIXAohfzpgnrHXKFTgqB/D1OQM/DwcqNca3jB3Yj8l8Msifen7M0dS+GUXoroCANvrvkGjZvybMmVVeTinM+PPISQ
 GoEJS3w3St/T6/8PAMvEBYs2YGRvgTav0yi69A1OnpXjblxCyxe4G6o7C0rVO6vVe4hfNrv1wbHtLObx4+y00g5hvMQHGA8sGf6HfKkMwq2RrNIPbrHIHX7pgjGbFcyAZy9gc17jPsd1
 Y8RK/fkLijU7RvabHLhc6c38VWeSILTcDWhOZfdB4wtUXUs5W1RASNIKOa+HQ==

Sello SAT:

ApjP2uJC0kNg/TiGtiFqgSJ23L0qwFIB1wRPfotyVvrjDIY66yHkEkxDEX8pqJxdE1z80PZeh8W3PG1KNkgodmH6eM2xAfjz0hZX4hYpBT3W9PT+Ma9CGTKCF9kfQ4Tah/r9ui23aw
 vSg8eX2qq6q9NK3gjLP1oDhbO34qbNyS2gaY9wNKW6NV+fyZERMahYEmt10aaWBrCWAlilwaZolzApvrGa9T5xf/g5uAfr94Kq11RpMdjre3fYlxiLtnDpNICXJE30Ezu7c1YpVc2AC1Y
 gbEZnBwhZWrz5x5R4XuSbUo+cCURiD+999YFBHbB+YXkb/ePvInnj6ZzJA==

Cadena Original:

||ARCO|942973|2024-04-17T16:05:53|01|00001000000505505722|Contado|25.86|MXN|||30.00||01|PUE|11000|AAN051220835|AUTOPISTA ARCO NORTE|601|HTS680101G47|HONORABLE TRIBUNAL SUPERIOR
 TICA|90000|603|G03|95111603|AFO01|1.000000|E48|Servicio|PEAJE-2114427285020240416193356via144315|12.9310|02|12.9310|002|Tasa|0.160000|2.0690|95111603|AFO01|1.000000|E48|Servicio|PEAJE-21
 14427285020240415192214via144215|12.9310|02|12.9310|002|Tasa|0.160000|2.0690|25.86|002|Tasa|0.160000|4.14|4.14||

Folio: 4272850
Fecha: 16/04/2024 19:33:56
PLAZA DE COBRO: TEXMELUCAN
Carril: via 1443 PABIERTO
Cobrador: 91405562390
CATEGORIA: LIGERO
Velocidad: 0 Km/h
Placa:
Importe: 12.93 Peso
IVA 16%: 2.07 Peso
Total: 15.00 Peso
Forma de pago: EFECTIVO

Folio: 4507926
Fecha: 15/04/2024 19:22:14
PLAZA DE COBRO: TEXMELUCAN
Carril: via 1442 PABIERTO
Cobrador: 91405562390
CATEGORIA: LIGERO
Velocidad: 0 Km/h
Placa:
Importe: 12.93 Peso
IVA 16%: 2.07 Peso
Total: 15.00 Peso
Forma de pago: EFECTIVO

FONDO NACIONAL DE INFRAESTRUCTURA

Folio: 7401012	Serie: FNMP
No. de certificado del SAT	00001000000504204441
Fecha y hora de emisión	2024-04-17T16:09:36
Fecha y hora de certificación	2024-04-17T16:09:37
Folio fiscal	5B2153AB-A48F-5669-8FB5-4AA3D4493285
Régimen fiscal	603 - PERSONAS MORALES CON FINES NO LUCRATIVOS

Emisor

Razón	FONDO NACIONAL DE INFRAESTRUCTURA	RFC	FNI970829JR9
C.P.	01219		

Receptor

RFC	HTS680101G47
Razón social	HONORABLE TRIBUNAL SUPERIOR DE JUSTICIA
Uso de CFDI	G03 - GASTOS EN GENERAL
Domicilio Fiscal	90000
Régimen Fiscal	603 - PERSONAS MORALES CON FINES NO LUCRATIVOS

ClaveProdserv	Cantidad	Unidad	Clave	Concepto/Descripción	Valor Unitario	Importe
95111602	1	PEAJE	C62	SERVICIO DE PEAJE Y CRUCE CARRETERO SAN MARCOS 2024-04-15 18:55:51	\$ 134.48	\$ 134.48
95111602	1	PEAJE	C62	SERVICIO DE PEAJE Y CRUCE CARRETERO SAN MARCOS 2024-04-14 20:02:42	\$ 134.48	\$ 134.48

Importe total con Letra

Importe (en letra): TRESCIENTOS DOCE PESOS 00/100 M. N.

Subtotal

\$ 268.96

Iva Traslado

\$ 43.04

Iva Retenido

\$ 0.00

Isr Retenido

\$ 0.00

TOTAL

\$ 312.00



Este documento es una representación impresa de un CFDI

Certificado del CSD:	00001000000511333472
Condiciones de pago:	-
Forma de pago:	01 - EFECTIVO
Número de cuenta:	NO IDENTIFICADO
Método de pago:	PUE - PAGO EN UNA SOLA EXHIBICIÓN
Tipo de Comprobante:	I - INGRESO
Lugar de expedición:	01219

Sello digital del CFDI

NsqwKg4qYzFCr40voacXn+JkiWM9PJZiWYXfb1fZszK+4lvTPUyTPy3clNnXimEdeW9UGmPE6jtbGQvpYUuhJ3Lhc4nqQW6zVc9mv0fmlQO50ckspZxKl+gKY/OqxzoggXX+aLPJ8SUXFcA0fRRdgwFfUOeeN1PrpmhMP/edqc1FqNelk0l+K2)YYSN6FeaG1TmivFTODDURJLLeutyBDCrUjsBWzS+FBlaZgBrKv/TS8kjNJuPLDONW9kjuo6pOTqXJg3civh/mVilLmyozPR6yBrkT4Euga3WAHMyL+1ZG4I9Oq+kF/8R+/U/X6C CP4L6MZ5nrQUoCG++2duzWMQ==

Sello del SAT

wM/d19LK/lanAlv4RKuwXQVAn8ucwCMOphjSm88Cxs1hFayYerEIF/5F4JVMh0bx7Gw6avvJ475uT8ENM3mjrOS+haWi+7KW2vSJ7TC3hcGIMLS64eB2jpwXMEQNslIKinhbD/QffAeEeugY80miPNKfCmPQ5AswjZGLeF796GIBp33qnogNxCbSbVPa7Rsn+9CeF86iwp8je4CmE3MShhXXMJ3NY1JU93l0ZKJkp075N6d+BjJq4x9UrKt8Hq3tXtuhq4GqYxWYJlZSgNBsycKQE8V3y3MNAmUOvM11ZiwXIAPOdaSJZljZPvq6qQ9HaCy6hyfATC0Dw==

Cadena original del complemento de certificación digital del SAT

||4.0|5B2153AB-A48F-5669-8FB5-4AA3D4493285|2024-04-17T16:09:37|NsqwKg4qYzFCr40voacXn+JkiWM9PJZiWYXfb1fZszK+4lvTPUyTPy3clNnXimEdeW9UGmPE6jtbGQvpYUuhJ3Lhc4nqQW6zVc9mv0fmlQO50ckspZxKl+gKY/OqxzoggXX+aLPJ8SUXFcA0fRRdgwFfUOeeN1PrpmhMP/edqc1FqNelk0l+K2)YYSN6FeaG1TmivFTODDURJLLeutyBDCrUjsBWzS+FBlaZgBrKv/TS8kjNJuPLDONW9kjuo6pOTqXJg3civh/mVilLmyozPR6yBrkT4Euga3WAHMyL+1ZG4I9Oq+kF/8R+/U/X6CCP4L6MZ5nrQUoCG++2duzWMQ==|00001000000504204441||

PLAZA DE COBRO:0007 SAN MARCOS
16/04/2024 18:55:51
FOLIO:0001134440 CARRIL:1107A
CLASE:A1 TOTAL:\$156.00
Facturacion:7FSR PDMO Q737 9ZMY HK



COMUNICACIONES |  CAPUFE

PLAZA DE COBRO:0007 SAN MARCOS
15/04/2024 20:02:42
FOLIO:0000830156 CARRIL:1102B
CLASE:A1 TOTAL:\$156.00
Facturacion:YMSD 077Z FN79 JRMJ HD



COMUNICACIONES |  CAPUFE



PROMOTORA Y ADMINISTRADORA DE CARRETERAS

BOSQUE DE CIDROS 173 3ER PISO
BOSQUES DE LAS LOMAS CP 05120
CUAJIMALPA DE MORELOS CIUDAD DE MEXICO, MEXICO

Folio Fiscal: 12821C49-E565-4373-A99D-B4C4936FCBD3

No. de serie del CSD del Emisor: 0000100000050304250

Fecha y hora de Emisión: 17-04-2024 15:48:41

Fecha y hora de Certificación: 17-04-2024 15:47:30

RFC: PAC8907264G0

Lugar Expedición: 05120

REGIMEN FISCAL: 601 - General de Ley Personas Morales

RESIDENCIA FISCAL:

No. REGISTRO IDENTIDAD

Uso CFDI: G03 Gastos en general

Tipo de CFDI: FACTURA

Serie y Folio: PAMT 200026238208

Tipo I Ingreso

Tipo Cambio: 1

Moneda: MXN Peso Mexicano

Table with 2 columns: RECEPTOR and SUCURSAL. RECEPTOR includes RFC, Nombre, Regimen, Domicilio, and CP. SUCURSAL includes Domicilio, Colonia, and Estado.

DATOS GENERALES DEL COMPROBANTE

Table with 2 columns: Metodo de Pago, Forma de Pago, Exportación, Clave Confirmación, Condiciones de Pago.

AUTOPISTA MEXICO - MARQUESA

Table with columns: Clave Producto, Clave Unidad SAT, No Identificaci, Unidad, Obj Imp, Descripción, Cantidad, Precio Unitario, Descuento, IMPUESTOS (Tipo, Monto), Importe.

Summary table with columns: Importe con letra, Subtotal, Descuento, Total Impuestos Traslados, Total Impuestos Retenidos, Total CFDI.



Fecha de Autorización SAT

2024-04-17T15:47:30

Número de Certificado Emisor

0000100000050304250

No. de serie del CSD del SAT:

00001000000509846663

Sello digital: jr1PVzHvXIHfr117cMx5rqaWRzZxtakrL0NIZ9CJug9xly6rJSXFLF21/Eb64FxCCj54hykFqj9S/8Kok3oUzc9V2MAUzepJog...

Sello SAT: BHxPa2IIC6CsNKvPLTJaRUPxRKzxfMfgArmA4+9/D63UCU/IY Gbw3SlnM9S+n379C/Y4ibD3bHFNxubN8+XuYpzoKm7xkFXBK5QvUeo6lt/1lhOkCjk3+Czr3jAsyi...

Cadena original SAT: ||1.1112821c49-e565-4373-a99d-b4c4936fcbd3|2024-04-17T15:47:30|LSO1306189R5ijr1PVzHvXIHfr117cMx5rqaWRzZxtakrL0NIZ9CJug9xly6rJSXFLF21/Eb64FxCCj54hykFqj9S/8Kok3oUzc9V2MAUzepJogAuKGcR6...

Leyenda SAT: 00509846663|

Este documento es una representación impresa de un CFDI 4.0

PROMOTORA Y ADMINISTRADORA
DE CARRETERAS
MÉXICO - LA MARQUESA

PAGO HECHO EN EFECTIVO EN UNA SOLA EXIBICION AL
MOMENTO DE LA EXPEDICION DE ESTE COMPROBANTE

Fecha: 15/04/2024 Hora: 21:04:45
Número ID: 532429 Máquina: C37
Caseta: Clase: AUTO
Consecutivo: 1237886248
Efactura: MER-DGSC-1KUI-OC6T-REOA-DMQ8-070
Tarifa: \$ 105.00
IVA: \$ 0.00
Total: \$ 105.00

PAGO HECHO EN EFECTIVO EN UNA SOLA EXIBICION AL
MOMENTO DE LA EXPEDICION DE ESTE COMPROBANTE

Fecha: 16/04/2024 Hora: 16:46:17
Número ID: 562731 Máquina: C10
Caseta: Clase: AUTO
Consecutivo: 1110027320
Efactura: HNS-TUFQ-0046-07H1-5L15-5I2E-BHO
Tarifa: \$ 105.00
IVA: \$ 0.00
Total: \$ 105.00

Cualquier queja o sugerencia 5813-4397, 58131688
GRACIAS POR SU PREFERENCIA, FELIZ VIAJE

Transferencia exitosa

18 abril 2024, 12:11:41 h

\$2,357⁰⁰

Esta transferencia no genera comisión.



0001AH6903 H Tribunal SJusticia

• 6903 CLABE HSBC
• 0272

Concepto

Devolucion

Referencia: 1804240 Folio: 2431101060

BBVA

Clave rastreo: MBAN01002404180070966039

Verifica el estatus de tu operación

www.banxico.org.mx/cep

COMPROBANTE ELECTRÓNICO DE PAGO

Fecha de operación en el SPEI®	18 de abril de 2024	Monto	\$ 2,357.00
Fecha de abono en la cuenta beneficiaria*	18 de abril de 2024	IVA	\$ 0.00
Hora de abono en la cuenta beneficiaria*	12:11:52 horas	Referencia numérica	1804240
Concepto del pago	devolución	Clave de rastreo	MBAN01002404180070966039

Ordenante

Institución emisora del pago	BBVA MEXICO
Titular de la cuenta	LEONCIO GOMEZ SANCHEZ
RFC/CURP	GOSL640801NP2
CLABE, Tarjeta de débito, Número de celular	012830015107869038

Beneficiario

Institución receptora del pago	HSBC
Titular de la cuenta	HONORABLE TRIBUNAL SUPERIOR DE JUSTICIA
RFC/CURP	HTS680101G47
CLABE, Tarjeta de débito, Número de celular	021830040580240272

*La hora de abono corresponde al huso horario que rige en la Ciudad de México.

Número de Serie del Certificado de Seguridad de la institución receptora del pago
00001000000506846171

Cadena Original (información del pago):

||01|18042024|18042024|121152|40021|BBVA MEXICO|LEONCIO GOMEZ SANCHEZ|40|012830015107869038|GOSL640801NP2|HSBC|HONORABLE TRIBUNAL SUPERIOR DE JUSTICIA|40|021830040580240272|HTS680101G47|devolucion|0.00|2357.00|NA|NA|0|0|0.00|00001000000506846171|

Sello Digital (firma provista por la institución receptora del pago):

cASeXEz4yG3xGpdsvmRWDIOAFyYj1QofIRNIRQ9x+A4Zd1jas9+BFlokYuoM7TVSkbBnA9+ZDLkD+Vmnw3X/QBAvuuLfkBbO/cFyWkLK+QXsEoLGN TYIPRwQlcy3VqoWp+0F O+KoyXE5X9Ka6sGSZvBJNsOCotuTVJVDH8V2qUECsYUo7y6EUUnKveuw6/rTnhPcpnT7w85opD/LE2UhuRY9B1L7T8U5XRheskEU2D0ORaLGNsb3cfQKRDOuDYGo2yzkYLv XA2QrthbUK6/WzhkkHKmsHOUIeKmrEZvmdIZTM6FclSylzPWJhbHnQ5//FeqAG82jirXmI2GoeQ==

La información contenida en este Comprobante Electrónico de Pago corresponde a la Confirmación de Abono generada y firmada electrónicamente por la institución receptora del pago, conforme a lo establecido en la regla 20a. de la Circular 14/2017 emitida por el Banco de México, por lo que este último no tiene responsabilidad alguna sobre la información mostrada.

El presente Comprobante Electrónico de Pago se emite con fines informativos y está dirigido únicamente a las personas usuarias del SPEI® que proporcionaron electrónicamente la información requerida por el servicio.

Para mayor información o aclaraciones respecto de este Comprobante Electrónico de Pago y/o de la Orden de Transferencia Aceptada que le dio origen, la persona usuaria deberá consultar a la Institución que le haya proporcionado el servicio de transferencia electrónica vía SPEI® o a la Institución que lleve la cuenta en la que se depositaron los recursos, según corresponda.

Respecto al tratamiento de los datos personales que realiza el Banco de México en el SPEI® le sugerimos consultar el aviso de privacidad disponible en: <https://transparencia.banxico.org.mx/documentos/%7BD77FE465-7945-1489-3DAB-C292153C76B7%7D.pdf> (banxico.org.mx).